

ALBA studien månedlig nyhetsbrev nr. 5 - mai 2026

Siden oppstarten i 2021 har det blitt inkludert **7 151 (6 867 ferdigstilte skjema + 284 i kladd)** knær i ALBA studien, av disse er hele **971** knær inkludert i 2026.

Ønsker dere å delta?

Kontakt konsulent **Randi Furnes** tlf: **55973742** eller e-post nrl-support@helse-bergen.no for tekniske spørsmål. Kontakt Tesfaye (tesfaye.hordofa.leta@helse-bergen.no) eller Ove (ove.nord.furnes@helse-bergen.no) for fagspørsmål/generelle spørsmål om studien.

Alle sykehus som deltar kan inkluderes i forfatterlisten. Vi melder inn sykehusene som forskningsansvarlig institusjon til REK. Les mer om ALBA studien her: <https://www.helse-bergen.no/nasjonalt-kvalitets-og-kompetansenettverk-for-leddproteser-og-hoftebrudd/alba-studien>

Sykehus i ALBA studien

Per 31. mai 2026 har 27 sykehus deltatt (startet med pasienterinkludering) i ALBA studien (tabell 1), men kun 16 av de er aktive med inkludering i 2026 (tabell 2).

Tabell 1: Sykehus som har startet med pasientinkluderingen i ALBA studien per 31. mai 2026

Nr.	Sykehus	Pasient inklusjonsstatus
		Har startet
1	Akershus universitetssykehus (Ahus)	X
2	Ahus Kongsvinger	X
3	Betanien Hospital (Betanien)	X
4	Diakonhjemmet sykehus (DHS)	X
5	Haraldsplass Diakonale Sykehus (HDS)	X
6	Haugesund Sanitetsforenings Revmatismesykehus (Revm.)	X
7	Helglandssykehuset HF - Mo i Rana (Helgeland)	X
8	Helse Bergen HF- Haukeland universitetssjukehus (HUS)	X
9	Helse Bergen HF - Kysthospitalet i Hagevik (KIH)	X
10	Helse Bergen HF -Voss sjukehus (Voss)	X
11	Lovisenberg Diakonale Sykehus (LDS)	X
12	Lærdal sykehus (Lærdal)	X
13	Martina Hansens Hospital (MHH)	X
14	Nordlandssykehuset HF – Lofoten (Lofoten)	X
15	Oslo universitetssykehus (OUS) - Ullevål	X
16	St. Olavs Hospital HF - Trondheim	X
17	St. Olavs Hospital HF – Orkdal	X
18	Stavanger universitetssjukehus (SUS)	X
19	Sykehuset Innlandet HF - Lillehammer (Lillehammer)	X
20	Sykehuset Innlandet HF - Tynset (Tynset)	X
21	Sykehuset Telemark HF - Notodden (Notodden)	X
22	Sykehuset Telemark HF - Skien (Skien)	X
23	Sykehuset Østfold HF - Moss (Moss)	X
24	Sykehuset i Vestfold HF - Larvik (Larvik)	X
25	Vestre Viken HF - Bærum Sykehus (Bærum)	X
26	Vestre Viken HF - Drammen sykehus (Drammen)	X
27	Vestre Viken HF - Ringerike (Ringerike)	X

Antall knær inkludert per sykehus

Det er nå inkludert **7 151 (6 867 ferdigstilte)** knær i studien hvorav **971 (753 ferdigstilte)** knær ble inkludert i 2026. Med 794 knær har vi et gjennomsnitt på 199 knær per måned i 2026! Det er viktig å huske på å ferdigstille skjema som er i kladd. Totalt leder **MHH** med **1 597 (22%)** knær inkludert, tett fulgt av **KIH**, **Ahus** og **Betanien** med henholdsvis **1 223 (17%)**, **968 (14%)** og **837 (12%)** inkluderte knær (Figur 1).

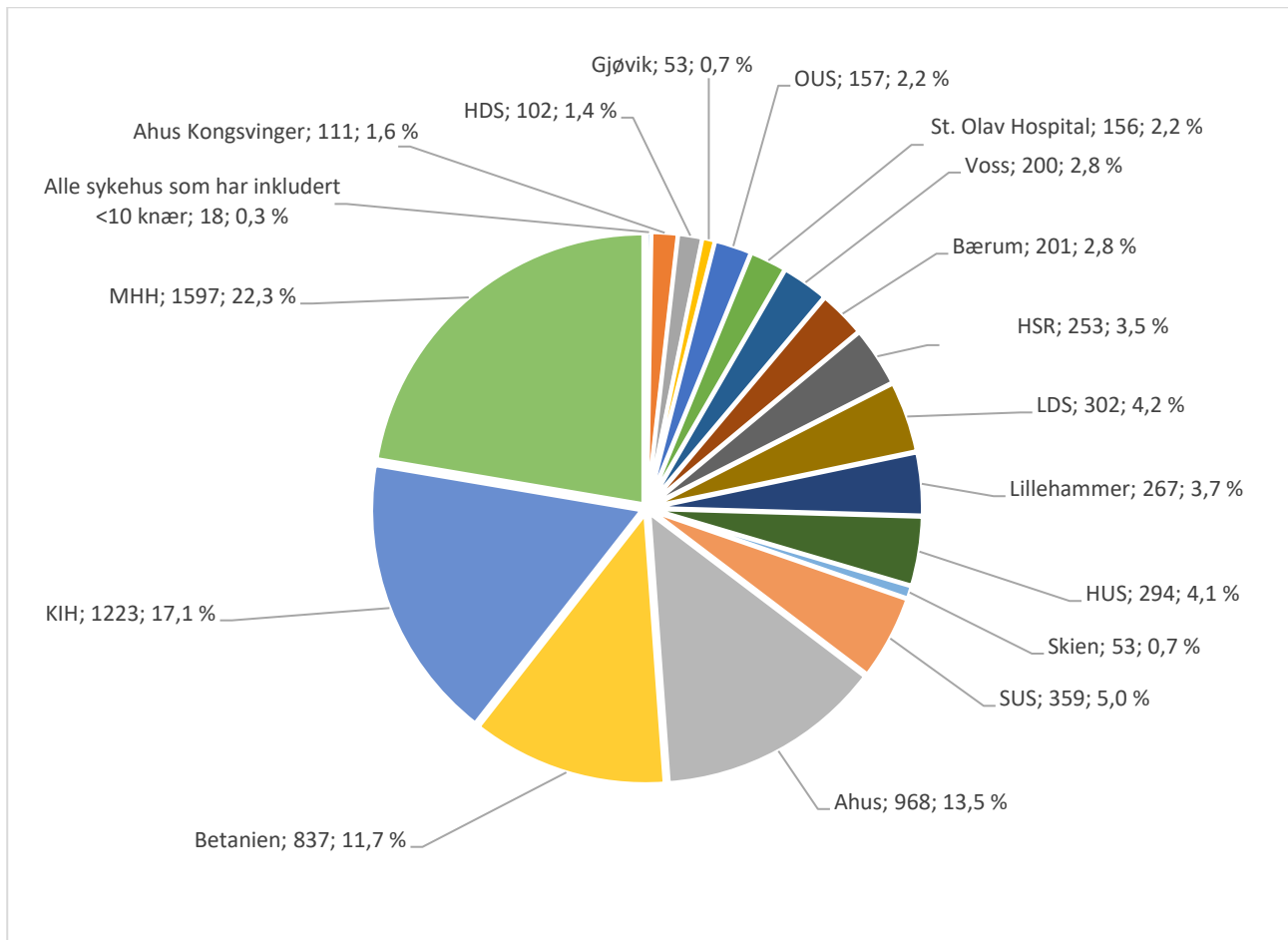

Figur 1: Antall og prosent av alle inkluderte knær i ALBA studien per sykehus for hele perioden (14.01.2021-31.5.2026).

Andel knær inkludert i ALBA studien i 2026 per sykehus

Av de 16 sykehusene som har vært aktive med pasientinkluderingen i ALBA studien i 2026, leder **Ahus** med høyest andel knær inkludert (21%) med fulgt av **MHH** (17%), **KIH** (14%), **Betanien** (8%) og **LDS** (7%) (Tabell 2).

Tabell 2 : Sykehus som de er aktive med pasientinkluderingen i ALBA studien i 2026

Nr.	Sykehus	Antall knær/pasient inkluderte i 2026	
		n	andel
1	Akershus universitetssykehus (Ahus)	206	21 %
2	Ahus Kongsvinger	53	5 %
3	Betanien Hospital (Betanien)	75	8 %
4	Haraldsplass Diakonale Sykehus (HDS)	19	2 %
5	Haugesund Sanitetsforenings Revmatismesykehus (Revm.)	40	4 %
6	Helse Bergen HF- Haukeland universitetssykehus (HUS)	39	4 %
7	Helse Bergen HF - Kysthospitalet i Hagevik (KIH)	135	14 %
8	Helse Bergen HF -Voss sjukehus (Voss)	27	3 %
9	Lovisenberg Diakonale Sykehus (LDS)	71	7 %
10	Martina Hansens Hospital (MHH)	163	17 %
11	Oslo universitetssykehus (OUS) - Ullevål	28	3 %
12	St. Olavs Hospital HF - Trondheim	15	2 %
13	Stavanger universitetssykehus (SUS)	28	3 %
14	Sykehuset Innlandet HF - Lillehammer (Lillehammer)	27	3 %
15	Sykehuset Telemark HF - Skien (Skien)	11	1 %
16	Vestre Viken HF - Bærum Sykehus (Bærum)	34	4 %

Prosentvis antall knær inkludert i ALBA studien per sykehus per måned i 2025 og 2026

Betanien leder inkluderingen med $\geq 75\%$ av sine pasienter inkludert per måned i løpet av 2025. I mai 2026 leder **Voss** med å inkludere 88% av sine pasienter, fulgt av **Betanien** (85%), **Lillehammer** (83%), **Ahus** (82%), **Ahus-Kongsv.**(80%) og **KIH** (80%); mens **MHH** (63%), **HUS** (60%) og **OUS** (57%) klarte å inkludere minst 50% av sine TKA pasienter (Tabell 3). Fantastisk innsats!

Tabell 3: Prosentvis antall knær inkludert i ALBA studien per sykehus per måned i 2025 og 2026. (Basert på kun ferdigstilte MRS skjema inkludert i prosent beregningen).

Sykehus		% av primære TKA opererte inkludert i ALBA per måned*											
		Jan	Feb	Mars	April	Mai	Juni	Juli	Aug	Sept	Okt	Nov	Des
Ahus	2025	68	69	67	88	83	60		83	84	51	28	75
	2026	82	83	74	82	65							
Ahus-Kongsv.	2025	0	0	0	0	10	0	0	40	58	40	50	68
	2026	69	60	53	80	50							
Betanien	2025	100	89	94	91	94	82	75	86	86	80	95	82
	2026	75	93	89	85	89							
Bærum	2025	38	15	29	20	30	40		0	22	41	45	0
	2026	33	20	36	39	44							
HDS	2025	0	0	5	33	5	43		19	10	54	41	29
	2026	29	33	22	19	33							
HSR	2025	42	33	40	22	39	50		16	27	30	33	10
	2026	31	46	28	22	29							
HUS	2025	54	60	100	38	50	63		57	59	70	29	88
	2026	91	79	44	60	80							
KIH	2025	49	57	48	59	54	72	64	58	61	54	38	69
	2026	78	62	73	80	77							
LDS	2025	14	23	33	21	20	17	0	0	4	37	0	0
	2026	23	27	16	36	25							
Lillehammer	2025	75	33	93	67	100	86		60	67	71	90	100
	2026	86	100	100	83	78							
MHH	2025	81	83	80	88	79	66	50	63	71	97	69	52
	2026	77	64	78	63	70							
OUS	2025	90	33	64	30	42	50		70	36	42	29	67
	2026	56	47	57	57	11							
Skien	2025	83	100	38	25	11	50		0	67	55	25	33
	2026	0	17	56	0	20							
St.Olav Hospital	2025	19	16	35	13	9	12		11	11	16	23	0
	2026	25	14	8	9	7							
SUS	2025	83	80	70	53	62	70		57	67	56	0	50
	2026	25	75	44	47	69							
Voss	2025	71	91	80	57	80	50		67	85	91	56	86
	2026	57	75	75	88	70							

*kun ferdigstilte operasjonsskjema inkludert i optellingen (poersont beregningen. Fargekode: 50-69%, og ≥ 70)

Antall knær inkludert per måned (2021-2026)

I mai 2026 ble 177 knær inkludert (Figur 2). Veldig bra jobbet! Målet vårt er å inkludere ≥ 200 knær per måned. Vi håper de enkelte sykehusene kan jobbe videre med hvordan de organiserer inkludering.

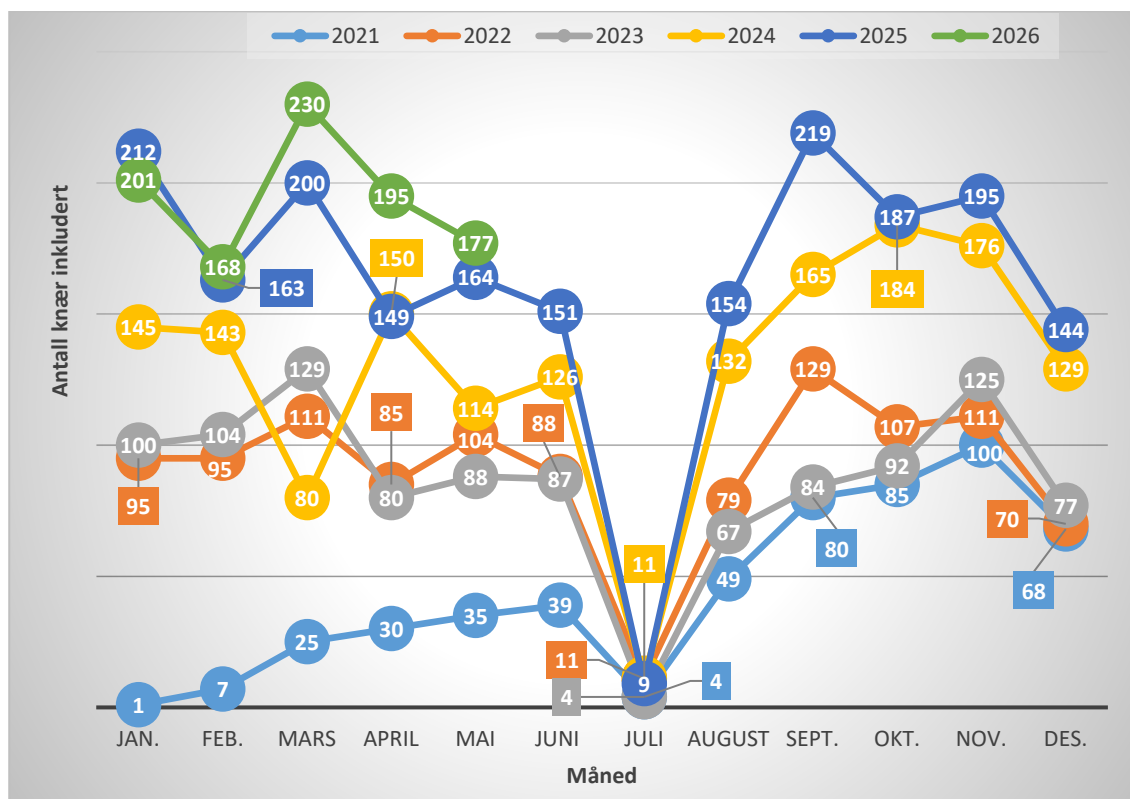

Både ferdigstillet og ikke ferdigstilt operasjonsskjema (i kladd) er inkludert i optellingen.

Figur 2: Oversikt over antall inkluderte knær per måned.

Antall knær inkludert per sykehus per måned (i 2026)

På sykehusnivå ledet **Ahus** med høyest antall knær inkludert i mars og april 2026, men i mai 2026 ledet **MHH** med høyest antall knær inkludert (n=32) med fulgt av **KIH** (n=29), **Ahus** (n=18) og **LDS** (n=18) (Figur 3). Vi håper alle sykehus minner sine leger på å inkludere pasienter.

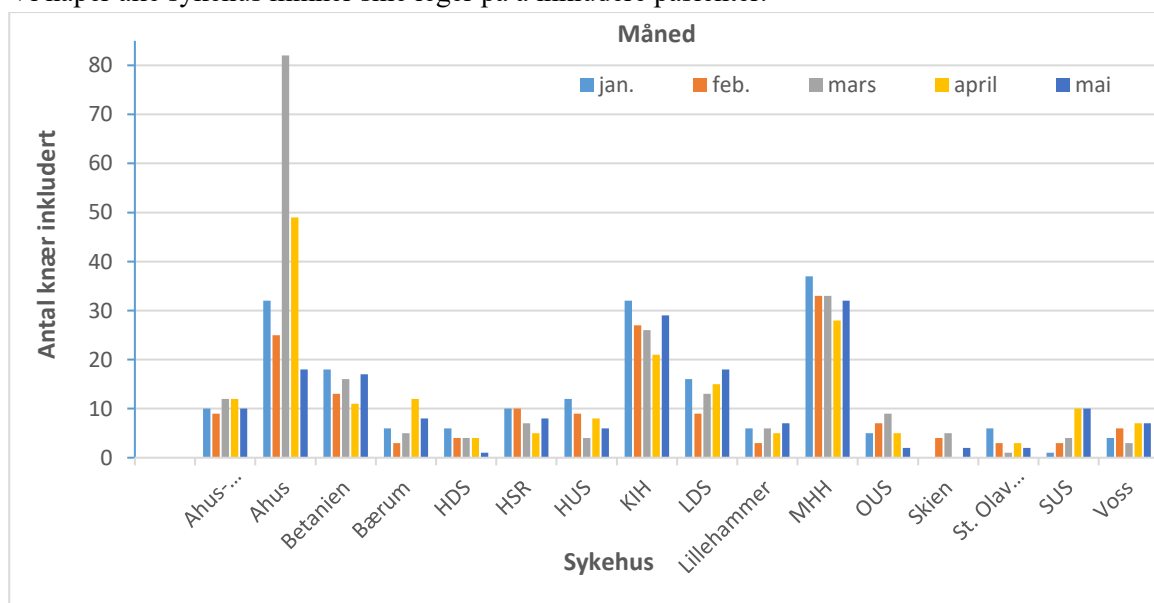

Både ferdigstillet og ikke ferdigstilt operasjonsskjema (i kladd) er inkludert i optellingen.

Figur 3: Oversikt over antall inkluderte knær per sykehus i januar - mai 2026.

Antall knær inkludert i ALBA studien i 2025 og 2026, men ikke ferdigstilt operasjonsskjema (i kladd)

Av knærne som er inkludert i 2025 og 2026, står henholdvis **62** og **218** operasjonsskjemaer i kladd (Tabell 4). Disse pasientene kan deles i to: (i) operert, men skjema er ikke ferdigstilt eller (ii) de venter på kirurgi.

Vi ber om at kirurgene ferdigstiller skjema samme dag de opererer.

Tabell 4: Antall operasjonsskjema som ikke er ferdigstilt (i kladd)

Sykehus	Antall skjemaer i kladd	
	i 2025*	i 2026*
Ahus	46	126
Ahus-Kongsvinger	1	19
Bærum		2
Haugesund Revm.	2	2
HUS		4
KIH	4	15
LDS	1	26
MHH	7	18
OUS		2
Skien	1	2
St. Olavs Hospital- Trondheim		1
SUS		1
Totalt	62	218

**inkludert i opptelling som presentert i figur 1-3.*

Det er fint om dere videregiver dette nyhetsbrevet til de andre ortopediske kirurgene ved eget sykehus😊

Takk for godt samarbeid og god sommer til alle!

Anne Marie, Ove og Tesfaye